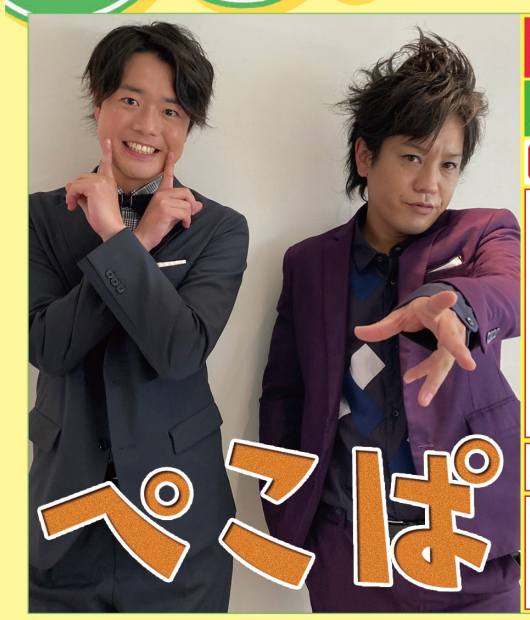
SUN MUSIC NEWS 2021 3

※イベントに関しましては変更になる場合がございます。HP等でご確認ください。



日めくり 毎日ぺこぱ2 3月26日（大和書房）発売決定!!

LINEスタンプ 第1弾&第2弾 好評発売中

EX「ロンドンハーツ」50PA配信中!!

Youtube「ぺこぱチャンネル」24 登録者数万人突破!!

CM
山口県萩市観光協会「世界遺産登録5周年記念」
日清「チキンラーメン」
Cygames
「シャドウバース チャンピオンズバトル」
三井不動産「&ってなんなんだ？」
横浜市経済局「横浜新生活部」
NECレノボ・ジャパン「レノボ chromebook」
日本赤十字社「はたちの献血」
サントリー「金麦のオフ」
ショウイン「松陰塾」
Indeed「リモートバイト選手権」

WEB連載（シュウペイ） theWORLD
ぺこぱシュウペイのフロンターレで決定的ーーー!!

TVレギュラー・準レギュラー
NHK「ここはぺこぱと倫理です。」
NTV「THE突破ファイル」
CX「さんまのお笑い向上委員会」
TX「おはスタ」火曜コーナーレギュラー

テレビ
CX「今夜はナゾトレ」
CX「ネプリーグ」
CX「ドエイト!」
CX「FNSお宝映像アワード」
CX「地球　HEROS」
CX「戦闘中」
CX「いただきハイジャンプ」
TBS「クイズ!THE違和感」
TBS「有吉ジャポンⅡジロジロ有吉」
TBS「炎の体育会TV」
TBS「オールスター感謝祭」
TBS「ザ・ベストワン」
TBS「サンデージャポン」
NTV「有吉の壁」
NTV「ぐるナイ」
NTV「サッカーアース」
NTV系「ダウンタウンDX」
EX「ロンドンハーツ」
EX「ノブナカなんなん?」
EX「あいつ今何してる?」
ABC朝日放送「ネタ祭り!!2021」
NHK BSプレミアム
「やっぱり2位じゃダメですか？」

WEBレギュラー dTVチャンネル
～ぺこぱ貸します～特命ぺこぱ



CMNOW新連載
加藤小夏×杏花 ガチ友写真たび

3/1 発売中！
宣伝会議
4月号 表紙

発売中
デジタル写真集
resonance
加藤小夏
撮影：細居幸次郎

TV CX「もしもツアーズ」

契約中広告
日立ビルシステム「タッチレスソリューション」篇
ニコレット「在宅禁煙物語」
ショットワークスコンビニ／西武園ゆうえんち



テレビ東京　水バラ
「ローカル路線バスＶＳ鉄道
乗り継ぎ対決旅」
鉄道チームリーダー「鬼軍曹」

BSプレミアム「鉄オタ選手権」

テレビ朝日「Qさま！」

広告 救心

＼新しい仲間になりました／
女優タレント 村井美樹



ベッキー『初恋』にて各映画賞にノミネート！
第45回報知映画賞 助演女優賞
第63回ブルーリボン賞 助演女優賞

ベッキーアート作品展
マダム・タッソー東京内、ベッキーフィギュア展示エリアにて開催中！

テレビ NHK総合 ドラマ10『ドリームチーム』
2話メインゲスト　長江千尋 役

広告 アース・ペット株式会社（ぬくりん）

ネット配信 NETFLIX『あいのり』MC 全シリーズ配信中

アンバサダー 野生動物保全団体「WILDAID」公式アンバサダー就任
アフリカゾウを守る運動 # REDonNOSE



写真集『傍 -かたわら-』
発売記念 写真展開催
2021.4.3(土)-4(日) GALLERY IRO［吉祥寺］

淡海乃海
～声無き者の歌をこそ聴け～
3月10日(水)～14日(日)
俳優座劇場
ヒロイン“小夜”役



UHA味覚糖『e-maのど飴』
e-ma e-ma projectに“アラサンモード”として出演中

西園みすず



NHK 連続テレビ小説「おちょやん」
芝居茶屋「岡安」で働く千代の先輩のお茶子 節子役
レギュラー出演 NHK【総合】(月～土)午前8時 ※土曜は1週間を振り返ります

広告 P&G ファブリーズ「ナチュリス」TVCM OA中!
現在契約中の広告 KARTE,「ecute」ブランドムービー, OPTIQUE PARIS MIKI

ラジオ ラジオ大阪「新しい大人の朝に！ハッピー・プラス」

雑誌 「BRUTUS」932号 －音楽と酒。－

WEB 「KIARIS Vintage×JOURNAL STANDARD -Special Collaboration-」、「日刊スポーツ」、「毎日新聞」、「キナリノマガジン」

仁村紗和



CM
ジット「ジットインクカートリッジ」
グラフィコ「オキシクリーン」
東京電力エナジーパートナー「くらしTEPCO」
アサヒディード「イルサローネ」
ユーグレナ「からだにユーグレナ」
プログリット「英語コーチングサービス」
ラビット・カーネットワーク「企業」

その他
YouTube「カズレーザーの50点塾」
YouTube「メイプル超合金安藤なつ」
「カズレーザーが解けなかったクイズ200問」
発売中　マガジンハウス

レギュラー・準レギュラー
月 EX「クイズプレゼンバラエティQさま!!」
火 CX「とくダネ!」（カズ）
火 AbemaTV「SPRAY！」MC
火 EX「ロンドンハーツ」
水 EX「くりぃむクイズ ミラクル9」
水 EX「家事ヤロウ!!!」
水 LF「ナイツ ザ・ラジオショー」
木 Eテレ「天才てれびくんhello,」
金 CX「とくダネ！」
金 NTV「沸騰ワード10」
金 CBC「メイプル超音楽」MC
土 NHK「たけしのその時カメラは回っていた」[月1]
日 LF「AKB48 2029ラジオ ～10年後の君へ～」

メイプル超合金



カンニング竹山
オンラインサロン
竹山報道局
開局！

ゲスト出演
TBS「アッコにおまかせ」
EX「ハナタカ!優越館」
CX「みんなのKEIBA」
CX「オモシロダブルス」
CX「潜在能力テスト」

テレビレギュラー
水 CX「バイキングMORE」
木 NHK「ドスルコスル」
金 CX「ノンストップ！」
金 ABC「探偵！ナイトスクープ」
土 MX「カンニング竹山のイチバン研究所」

WEBレギュラー
月 ABEMA「ABEMA Prime」
土 ABEMA「カンニング竹山の土曜日The NIGHT」
GYAO!「カンニングの恋愛中毒」
YouTube カンニング竹山プロダクション

ラジオレギュラー
月 TBS-R「たまむすび」

カンニング竹山



MBS・TBS系列 レギュラー出演中！
「プレバト!!」色鉛筆&水彩画

テレビ神奈川 毎週月曜メインMC 出演中！
「猫のひたいほどワイド」
毎週月ー木曜 12:00-13:00 生放送 / 22:00-23:00 再放送

最近の出演
1/24 ytv「遠くへ行きたい」
1/22 NHK「ドリームチーム」1話ゲスト
1/21 MBS「プレバト!!」
1/9 NTV「有吉反省会」
1/1 釣りビジョン年始特番「フィッシングトライアスロン2021」

ニコニコチャンネル「松田悟志のガットインTV」
釣りビジョン「BBブラザーズ」レギュラー
バスケ大型総合サイト Shot ClocK アンバサダー

松田悟志



Twitter連続ドラマ W主演
はつ恋とビー玉
～10の約束～
配信中

CBCテレビSPドラマ
アイドル、よし！
主演

雑誌「LARME」レギュラーモデル

オムニバス映画 おかえさき恋愛四鏡
4作品の中で「うわさのわれわれ」、「はちみつイズム」の2作品を主演

CBCテレビ
「メイプル超音楽」
アシスタントMC

シネマインソムリエWEB連続ドラマ
「ゴードン探偵事務所」レギュラー

「LARME MELTY SERIES」
カラコン イメージモデル

越智ゆらの

随時O.A中
サントリー
「DHA&EPA+
セサミンEX」
「ロコモア」
京都府京丹後市観光大使 就任
太川 陽介



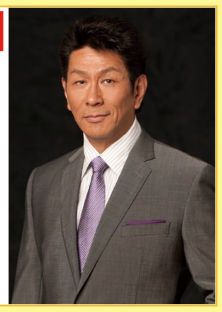
3/4 O.A CX キスマイ超BUSAIKU!?
3/6 O.A NTV 有吉反省会
文化放送 レギュラーMC 毎週火曜21:00～O.A
「楽器楽園～ガキバラ～ for allmusic-lovers」
cx「とくダネ」準レギュラー コメンテーター
ふるさと日立大使
岡部 磨知



tvk昼の新情報番組 月曜レギュラー
「猫のひたいほどワイド」
毎週月曜 12:00～13:30 生放送
舞台「夏の夜の夢」
パック役で出演
5/19～ @六行会ホール
6/4～ @メイシアター中ホール
谷水 力



今年デビュー50周年突入！！
＜舞台＞
水戸黄門漫遊記より
脚本・演出＝池田政之
水戸黄門 ～春に咲く花
御園座 公演
2021年3月4日(木)～21日(日)
野村 将希



バラエティー放送あり
NHK-BS
レギュラー
「岩合光昭の
世界ネコ歩き」
塚本 高史



STVラジオ
まるごと！エンタメ～ション
毎週月曜～水曜13:00～16:00
アシスタントパーソナリティ
HTB「イチモニ！」
土曜日拡大版 9:30～10:40
エンタメ、映画コーナー
食のチカラ担当
3/27 1時間拡大スペシャル
CM
タカハシグループカラオケ訴求編
新津野村観光特使
谷口 いくみ



主演映画
めぐみへの誓い
-The Pledge
to Megumi-
公開中！
菜 月



ミスセブンティーン2020
グランプリ
映画
約束のネバーランド
THE PROMISED NEVERLAND
監督 平川雄一朗 アンナ役
秋本 レイラニ



花＊花 20th anniversary ～bottoms up!～
2021.3.13 (土)
[1st stage] 16:30 [2nd stage] 19:30
@Billboard Live OSAKA
2021.4.17 (土)
[1st stage] 16:30 [2nd stage] 19:30
@Billboard Live YOKOHAMA
ALL TIME BEST & NEW
ニカケルニジュウ 2×20
CD & digital 絶賛発売中
花＊花



新潮社
「nicola(ニコラ)」専属モデル
2021年4月号 発売中！！
GU「AND24LOVELY」
キービジュアル
「トンボ学生服」広告
カタログモデル
「ジョイフル恵利」広告
振袖カタログモデル
林 芽亜里



BSフジ レギュラー出演中
「なるほど！なっとく塾」
CX「ラフ'sラボ」準レギュラー
CX レギュラー
「グッジョブ
ハンター」
CX
「いいものプレミアム」
写真集「赤い花」発売中！
小野 真弓



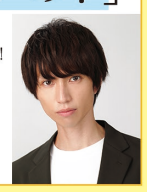
ENG第13回公演「missing」
～強がり彼氏と食べちゃう彼女～
3/10(水)～14(日) (全8回公演) @六行会ホール
3/15 ツイキャスプレミアム
梅田悠 33歳オンライン
バースデーパーティー
3/21 @歌舞伎町Sparkle
pa-pi-produce
発足イベント
梅田 悠



ENG第13回公演「missing」
～強がり彼氏と食べちゃう彼女～
メインキャスト出演
3/10(水)～14(日) (全8回公演) @六行会ホール
舞台「イケメンヴァンパイア
偉人たちと恋の誘惑
THE STAGE ～Episode.1～」
メインキャスト出演
4/23(金)～4/29(木・祝)
@シアター1010(東京・北千住)
竹石 悟朗



テレビ朝日
「あざとくて
何が悪いの？」
あざと連ドラ出演中！
毎週土曜 21:55～
佐伯 亮



舞台
「菅生ゼミ
休講のお知らせ
―再再演―」
3/31～4/11
@新宿
シアタータブラッツ
髙木 聡一朗



栃木県佐野市出身。
ニックネームは「かわお」
好物はニンニク。
2018年1stアルバムをリリース後、
多数のフェスや音楽イベントへの出演や
全国のショッピングモールツアーを開催。
2020年12月に
3rdアルバム「夢の花」をリリース！
NEW!!
不定期定期ライブ
「かわお60分 vol.5」
4/18(日) 17:00開演
@代官山LOOP
川音 希



webマガジン「さくマガ」
防災ソング「オッケー！BOUSAI!」
作詞:時東ぁみ 作曲:パッパラー河合
NHK-FM 毎週土曜16:00～18:00生放送
「ラジオマンジャック」レギュラー
「危機耳ラジオ～その時のために」
[ABC KRY NBC JRT FBC RNC GBS YBS]
Shibuya Cross-FM
「時東ぁみの防災士RADIO」
毎月第二水曜 17:00～
YouTubeチャンネル
「お眼鏡にかなうお部屋紹介します！」
時東 ぁみ



YouTubeチャンネル開設
出演情報
NTV「踊る!さんま御殿!!」
CX「ネプリーグ」
NTV「しゃべくり7」(不思議アイドル)
テレビ大阪「二択の王国」ゲスト
Abema TV 乳香の真実 札香(田中みな実さん)の高校生時代を演じています
MBS 毎週土曜 深夜1:50～ ヤンヤンガールズ として出演中
「オレたちゴチャ・まぜっ！
～集まれヤンヤン～」
中川 梨花



レギュラー
CTV/NTV 毎週水曜23:59～
「それって!?実際どうなの課」
YTV「ピーチCAFE」毎週土曜25:58～
NACK5「GOGOMONZ」
毎週月～木曜 13:00～16:55
YouTube「しーたんチャンネル」
モデル F.D.
CM ウェブシャーク
「yogibo」
緑川 静香



映画
「劇場版ポルノグラファー
～プレイバック～」
2月26日より東京・新宿ピカデリーほか
全国で3週間限定上映。
DVD
「ポルノグラファー
～インディゴの気分～
完全版」発売中
広告 LINE証券
吉田 宗洋



テレビCM・広告CM・WEB CM 出演中!!
P&G「電動歯ブラシ オーラルB」
ニチバン「ケアリーヴ」
ベネッセコーポレーション「こどもちゃれんじ」(web)
三井不動産商業マネジメント
「三井ショッピングパークポイント」
ブレイド「KARTE」
「投資家デビュー」篇
小林製薬「消臭元パルファム」
日本証券業協会(NISA)
「投資イメージ向上」
ライオン「バファリンルナi」
スシロー お持ち帰り篇
田中 こなつ



2/20(土) 0時から配信開始！！
FODドラマ
「ヒミツのアイちゃん」
NHK Eテレ 高校講座 レギュラー
「世界史」
毎週金曜14:20～放送
TBS「オー！マイ・ボス
4話 恋は別冊で」
富田 早紀



元宝塚歌劇団 星組 男役
宝塚OG 毎日希望奨学金チャリティーコンサート
忘れない～天国の大切なあの人へ～
2021年3月11日(木)
@Bunkamuraオーチャードホール
<ラジオ> レギュラー
FM FUJI
壱城あずさの
「ガッツだぜ!!」
やまなし大使
壱城 あずさ



AIR G レギュラーパーソナリティ
LUV TRACKS
3月特集 ひな祭り、卒業！入試他盛り沢山！
AIR G
くにぽん
毎週金曜17:40～18:00
オリジナルカレンダー制作！
きーぽん



リーディングミュージカル
「THE SHOW TIME」
<公演日程> 2021年3月15日(月)～21日(日)
【配信媒体】OPENREC.tv
<広告ＰＶ>
リゾートトラスト
「ホテルトラスティ
プレミア 日本橋浜町」
UHA味覚糖「e-maのど飴」
e-ma e-ma projectに
"アラサンモード"として出演中
木下 綾菜



両劇団看板俳優
劇団BOBJACK THEATER 劇団ドガドガプラス
ENG第13回公演
「missing」
～強がり彼氏と
食べちゃう彼女～
作・演出／福地慎太郎
3/10(水)～14(日)
@六行会ホール
丸山 正吾



レギュラー
FM NACK5「平川美香の笑顔でぶぶぶっ」
RBCiラジオ「ボニーテールリボンズと平川美香の
バイバイバイナップル！」
TBSラジオ「Music Palette♪～KARAOKE Ai(愛)～」
パーソナリティ
YouTube「みーかーのぶたゴリラちゃんねる」
【配信LIVE】 今月は19日開催
「北の街から南の街まで
素敵な歌を届けます。」
初のフル・アルバムル絶賛発売中
「燦燦-SUN SAN-」
「想い唄～風にのせて～」YouTubeにてMV公開中。
「ダイナミック琉球」MV
YouTube再生回数180万回突破
平川 美香



Air studio プロデュース公演
「GO,JET!歌謡祭」
2/23 出演
ファミリーミュージカル
きかんしゃトーマス
～ソドー島のたからもの～
主人公 ケン役
全国巡回公演中！
松田 実里(みさと)



＜TV＞ BSフジ
「HIT SONG MAKERS
～栄光のJ-POP伝説～
2020年
追悼スペシャル
～渡哲也から
筒美京平まで～」
2/21(日)18:00～
牧村 三枝子



最新曲好評発売中
「京都みれん/曼珠沙華が咲いた」
2月26日がデビュー日です！
変わらぬ応援いつもありがとうございます！
レギュラーラジオ
「博也とまどかの
歌謡ロード」
岐阜放送・山形放送
radikoにて放送中
大石 まどか



最新曲「弓ごころ」好評発売中
東北出身女子ユニット みちのく娘！
最新曲発売中「べっぴん音頭 /あっちむいてほい」
<DVD> 2021年2月17日発売
みちのく娘！初の映像作品をリリース！
「みちのく娘！コンサート
～今できること～」
3/9 BSテレ東
「BS演歌の花道」O.A.
3/28 ホテルキャッスル山形
ディナーショー 開催予定
羽山 みずき



正統派歌謡曲歌手
大ヒット曲
「四季の歌」「坊がつる讃歌」
オリンピック
聖火ランナー
大分県にて
芹(せり) 洋子



好評発売中
夢の季節を
はなれても
C/W
それがあなたで
本当に良かった
田辺 靖雄
九重 佑三子



デビュー55周年
記念コンサート
2021年
2月9日(火)
@中野サンプラザ
中止になりました。
西郷 輝彦



QVC レギュラー 3/14 O.A
「城咲仁の美人習慣」
テレ朝「家事ヤロウ!!!」3月O.A予定
資格
薬膳インストラクター
雑穀マイスター
ジュニア・スーパーフード
ダイエットインストラクター
ジュニアソイフードマイスター
城咲 仁



「キャンピングカーアンバサダー」として
Youtubeで番組配信開始。
「多発性硬化症」という難病の啓蒙映画
「そこからの光～未来の私から私へ～」公開中
ジャパンキャンピングカーショー
公式アンバサダー 夫婦で就任
キャンピングカーの魅力を訴求いたします。
パラオ共和国名誉親善大使
レギュラー
「日テレポシュレ」
「ポシュレ・モーニング」
「深夜・ポシュレ」
「BS・ポシュレ」
CM「杜のすっぽん黒酢」(健康の杜)
田中 美奈子



YouTubeチャンネル
「かえひろみのかえだま。」
EX「こだわりナビ」
<雑誌>
カーセンサー
(リクルート)
かえ ひろみ



<番組MC>
SEGAチャンネル
「プロサッカークラブをつくろう！
ロード・トゥ・ワールド」
YouTubeチャンネル更新中！
「まこちゃんねる」
元AKB48 【愛称】＼こじまこ／
小嶋 真子



FMかわさき レギュラー生放送
「花奈澪のコンフェティ☆シャワー」
毎月第一週金曜 18:00～19:00
【CM放送中】「プロアクティブ」
ドラマCD「ブライトスター」発売
2021年1月30日より一般発売
演劇ユニット
100点un・チョイス！第12回公演
舞台「白い星」
～シロイヒカリ～
作・演出／相馬 あこ
2/10～2/14 @ザ・ポケット
元宝塚歌劇団花組、娘役。
花奈 澪(はなな みお)



NHK「紅白歌合戦」
5年連続出場!!
Xperiaアンバサダー就任！
世界18カ国の
イベントやテレビに出演！
NHK「あさイチ」
NTV「ヒルナンデス！」
などメディア出演も多数
けん玉パフォーマー
イージー
EASY
映像資料
岩瀬 恒輝



鴻巣市合併15周年記念
さくまひでき
コンサート2020
2021年
4月10日(土)
@埼玉県
クレアこうのす大ホール
振替公演決定！！
さくまひでき



2021年
劇場公開予定作品
主演決定
篠田 光亮



レインボータウンFM
「森山栄治のこっそり
聴いてくれないか！」
第４木曜
生放送
20:00～21:00
森山 栄治



WEB CM
Glico
「セブン
ティーン
アイス」
岡田 香菜



ラジオ日本
SWEET!! Friday Edition
MCレギュラー 毎週金曜 9:00～11:00生放送
<WEB> YouTube MCレギュラー
「週刊マネー&タックス
～今さら聞けない
お金と税金～」
<WEB>
「clicccsr 10th」
(クリッカー) グラビア掲載
瀬名 葉月



eo光テレビ
準レギュラー出演中！
「ナジャ・グランディーバの
チマタのハテナ」
レギュラー
釣りビジョン「釣りうぇ～ぶ」
PLANETSメルマガ配信
「映画館の女神3」
岐阜新聞 映画部部員
月一コメント掲載
岐阜新聞 映画部web
にてレビュー掲載
関西にて活動中！
加藤 るみ



e-sports
Rainbow Six Siege
公式キャスター
Mildom 定期放送中
毎週月曜
20:00～22:00
YouTube
にも動画多数アップロード中
ふり～だ



EX「良好生活
研究所」
毎週土曜
13:59～
14:01
レギュラー
出演中！
椎名 歩美



TAYA NEWMODE 2021
フィロソフィー
TOKYO MX レギュラー出演中
「WOW！HO！TV」
テレ玉「マチコミ」
木曜コーナーに出演中!!
デジタル写真集
「PROTO STAR」
好評発売中
佐藤 葵



STVラジオ 毎週土曜 23:00～
「藤岡みなみのおささらナイト」
プロデュース
タイムトラベル書店
「utouto」全国に不定期で出現中
ドキュメンタリー映画
「タリナイ」
全国順次公開中
連載
DIYフリーペーパー
「Pacoma」
ハイブリッド型総合書店
「honto」
道南縄文応援大使
藤岡 みなみ



«ラジオ»FM NACK5
「ARDIJA
HOT LINE」
パーソナリティ
毎週金曜 19:00～19:10
«TV» ケーブルテレビ品川
「しながわ
EYE」
リポーター
國領 浩子



モデル
・楽天
・ユナイテッドアローズ
・ロペマドモアゼル
・スタディオクリップ
・ナイスクラップ
・ワタベウエディング
eスポーツ女性芸能人リーグ
EQリーグ
「teamSMQ」
のメンバーとして参加中！
大釜 ケリー



★ふくいブランド大使
★ジュラチックPR応援隊
★福井県眼鏡協会
「めがね大使」
★めがねのまち
さばえ
観光大使
武田 舞彩



EX「良好生活研究所」
オリコン公式 YouTubeチャンネル
「ORICON NEWS」
りんなのじかん
～ライド オン タイム～
アシスタント
アイドルグループ
ハープスター
(HARP STAR.)
として活動中！
高砂 ひなた



声優
2021年5月23日 @富士急ハイランド コニファーフォレスト
アイドルマスターミリオンライブ！7th公演
THE IDOLM@STER MILLION LIVE! 7th LIVE
Q@MP FLYER!!! Reburn
山口立花子 WEBサイト 「10転び8起き」(Rikako108.com)
次号「10korobi8oki」撮影中！
レギュラー
東京スカイツリー公式キャラクター「テッペンペン」
スマホアプリ「アイドルマスター ミリオンライブ！シアターデイズ」百瀬莉緒役
「ブラッククローバー」レベッカ役
配信
WEB「山口立花子＆楠田亜衣奈の今チェキAR」ニコ動 21時～ 第2、4月曜更新
WEBゴー☆ジャス@レボ☆リューション～こんな声優ファン☆タスティック with ちくわP～」
第2・第4月曜22:00～ ニコニコ動画・Youtubeのセカンドショットちゃんねる
ニコ生「近藤唯と山口立花子好きなことして生きていく！」第1・3火曜 21時～生配信
ゲーム
「ガールフレンド（仮）」綾小路美麗役
「ロータスラビリンス」鈴仙・優曇華院・イナバ/プレア役
「幻獣契約クリプトラクト」エルヴィー役
「ピピッドアーミー」リコ役 ほか
山口 立花子



★声優ユニット
DIALOGUE+
2021年2月3日発売！「弱キャラ友崎くん」OP・ED
2nd single「人生イージー？」
3rd single「あやふわアスタリスク」 同時リリース
生配信番組
毎月１回放送予定「DIALOGUE＋BOX」
★アプリゲーム「CUE!（キュー）」 恵庭あいり役
CD CUE! Team Single 08「Override!」発売中
Tokyo7thシスターズ 荒木レナ役(Le☆S☆Ca)
セブンスコード アリセ役
ラストピリオド
－終わりなき螺旋の物語－
ワルキューレ役
飯塚 麻結



3/4～8 @日本青年館ホール
ミュージカル「忍たま乱太郎 第11弾春の感謝祭」
第二部 企画満載 忍術学園スペシャルトークイベント
4/9～4/25 @シアターGロッソ
ミュージカル
「忍たま乱太郎 第11弾 忍たま恐怖のききだめし」再演
ゲームアプリ
「REALIVE!～帝都神楽舞隊～」
皆川修司役
アニメ×アプリゲーム×フットサル試合イベント
新型メディアミックス プロジェクト
「フットサルボーイズ!!!!!」
結城心役
新井 雄也



WEBラジオ
「Septet Chords」
暮竹葵 役
毎月第２.4金曜更新
@Hibiki Radio Station
岩瀬 恒輝



お笑い

山田ルイ53世 新刊「一発屋芸人列伝」文庫本（新潮社）
新刊「パパが貴族」（双葉社）
日本経済新聞プラス1「なやみのとびら」連載
クロワッサンオンラインお悩み相談 連載
ひぐち君 日本ソムリエ協会認定 ワインエキスパート
日本ソムリエ協会 ソムリエ・ドヌール 就任（名誉ソムリエ）
オンラインサロン「ひぐち君の日本のワイン会」
「日本のワインを愛する会」副会長
コンビ アプリ「乱闘三国志」WEB広告



髭男爵

第65回岸田國士戯曲賞最終候補ノミネート
君とならどんな夕暮れも怖くない（岩崎）
BSフジ 東京03 in UNDERDOGS（岩崎）
フジテレビ 監察医朝顔２
スピンオフドラマ脚本及び出演！（岩崎）
BOOKSTAND配信中! メルマガ
週刊 かもめんたるワールド
NTV 有吉の壁
マキオカリー 三軒茶屋・四谷三丁目・新宿カレー屋店長してます（槇尾）



かもめんたる

YouTube「鳥居みゆき地獄」
絵本「やねの上の乳歯ちゃん」（文響社）好評発売中
映画 近日中３作品公開予定
ニコ生 月3ペース好評配信中
「鳥居とゆかいなみゆき達」
小説 文庫版 好評発売中
「余った傘はありません」
舞台「モンスター」DVD発売中
単独ライブ狂宴封鎖的世界
「Hotel La.Coffin」DVD発売中
BSフジ「東北魂TV」レギュラー



鳥居 みゆき

CM 新CM KDDIエボルバ「エボジョブ」/「インク革命」
TV TBSテレビ「中居正広の金曜日のスマイルたちへ」
フジテレビ「千鳥のクセがスゴいネタGP」
テレビ朝日「ゲームズ・ボンド」
IBC岩手放送「キニナルイワテ」
WEB ニコ動・YouTube 隔週月曜 22:00～ レギュラー
ゴー☆ジャス@レボ☆リューション
～こんな声優ファン☆タスティックwith ちくわP～
ゴー☆ジャス動画YouTubeチャンネル GameMarket レギュラー
カプコンTV 毎月第３水曜日レギュラー
雑誌連載 宇宙船（ホビージャパン）



ゴー☆ジャス

フジテレビ「奇跡体験！アンビリーバボー」
テレビ朝日「ネタ祭り!!2021」
TBS「Another face」ナレーション
YouTubeチャンネル「だんさかch」



ダンディ坂野

栃木県佐野市地域おこし協力隊就任
佐野ケーブルテレビ 第2水曜日更新 ※リピートあり
「デ・ニーロタイム」レギュラー
TOKYO MX レギュラー
「生田衣梨奈のvsゴルフ２」
NHK「有田Pおもてなす」
TBS「バナナサンド」
テルのアトリ絵 イラスト描きます!!



テル

NHK Eテレ「さんすう犬ワン」
中京テレビ「キャッチ」
フジテレビ「奇跡体験！アンビリーバボー」
テレビ朝日「しくじり先生」
テレビ朝日「ネタ祭り!!2021」



スギちゃん

CX 千鳥のクセがスゴイネタGP
TBS 爆笑！ターンテーブル
NTV スクール革命



Yes!アキト

UTYテレビ山梨 メインMC！
「スゴろく」
月曜日～金曜放送中



ケンキ



文庫化 幻冬舎
「統合失調症がやってきた」
「相方は、統合失調症」
全国講演会出演中

松本ハウス

回文さがし だんぱつパンダの冒険 回文本 好評発売中
日本の妖怪バンド「魍魎ズ」沼津太郎としても活躍中
1stアルバム「魍魎奇譚」発売中
「ビーマンのうた」など作詞作曲した 小島よしおアルバム
「よしおのうた」好評発売中
<レギュラー> FM NACK5「ウナンサッタリ・バンツ」
4時間生放送 毎週土曜 25時～翌5時 パーソナリティー
<楽曲配信中>「寿司」「骨」「味噌汁」



手賀沼ジュン



戦歌山唱吉座川町観光大使
ラジオ FM NACK5 毎週木曜日 20:00～
Nutty Radio Show THE 魂（ペイジ）
YouTubeチャンネル 藤井ペイジちゃんねる（ペイジ）
YouTubeチャンネル 岩見の狩ちゃんえる（岩見）
ペイジ 年間200本の映画を 映画館で見ている芸人

飛石連休

ニコニコ生放送 ニコジョッキー vs 三拍子
SHOWROOM ラスアイのニキハイ MC
FM NACK5 SUNDAY LIONS メインパーソナリティー（久保）
FM NACK5 甘党男子のベツバラ!!（久保）
グリーンチャンネル あつまれダビスタもりあがり隊（久保）
スカパー! ダイヤモンド麻雀（久保） YouTube Live #生湊DAY



三拍子

FMNACK5 小林アナのあげあげマンデー 毎週月曜日25:00～
FMNACK5 GOGOMONZ 内 餃子の王将レポーター
FM yokohama RADIO SHOPPING 毎週水・木レギュラー
FM yokohama TANSAN HOUR 毎週水レギュラー



小林アナ

ラジオ 音楽コラム連載 リットーミュージック 耳マン
FMからつ WE HOPE Presents レギュラー
YouTube 平井"ファラオ"光の珍妙部屋
新道 東スポ連載 女芸人馬鹿売れ前夜
YouTube 新道竜巳のごみラジオ



馬鹿よ貴方は

Bリーグ応援番組
B MY HERO!
毎週火曜18時～ スポーツナビにて生配信
J:COM特番
神奈川応援!! 春の大感謝☆プレゼントスペシャル2021



こにわ

ペンギンズ ノブオ 初料理レシピ本 ノブオのこつまみ 主婦の友社 発売中!
アニキ YouTube チャンネル「アニキの男気チャンネル」 https://www.youtube.com/channel/UCy_IMTCsdyZVWFmKJxS6Bg
ノブオ YouTube チャンネル「のびのびノブオチャンネル」 https://www.youtube.com/user/naonao1212123
カンストTV ロケーションオン レギュラー（ノブオ）
けつかっちんTV レトロゲームチャレンジ レギュラー（ノブオ）
TX 勇者ああああ（ノブオ） NACK5 GOGOMONZ（ペンギンズ）
テレビ埼玉 マチコミ（ペンギンズ） JFN PARK 仁義なきラジオ（ペンギンズ）



ペンギンズ

番頭 立川流 立川志の輔一門
tvk キンシオ レギュラー出演中!
LF 週刊なるほど!ニッポン レギュラー出演中!



立川晴の輔

NHK 有田Pのコンコントントン



ガリベンズ矢野

NHK えいごであそぼ with orton（ニック）



タイムボム

パンケーキ食べたいの人です。本当はもなか食べたい。
初エッセイ&フォトブック
宝島社から発売中！
LINEスタンプ発売中!



夢屋まさる

TBSラジオ レギュラーレポーター
「伊集院光とらじおと」
テレ玉「マチコミ」毎週木曜日 レギュラー
ゴー☆ジャス 動画チャンネル「GameMarket」



お侍ちゃん

stand.fm 芸人Boom!Boom!
ママタルトのラジオまーちゃん
GERA放送局
ママタルトのラジオ母ちゃん
TBS-R マイナビラフターナイト
ABEMA チャンスの時間



ママタルト

bayfm it!!
毎週月曜日レギュラー（千葉）



チバハラ

映画 哀愁しんでれら
ティーチャ・福浦一郎 役



めいどのみやげ

NTV レッドアイズ 監視捜査班（バースト）
CM カーセンサー（つるた社長・バースト）
CM 日清 これ絶対にうまいやつ!（つるた社長）



みつあみ

NTV ウチのガヤがすみません！



ぽんぽこ

BS朝日 お笑い演芸館＋



マリア

文化人

TV NTV「ヒルナンデス！」火曜日格安コーディバトルコーナー
NTV「幸せ！ボンビーガール」新企画ロケ始動！
TOKYO MX「美の扉 ～美容賢人の金言～」
AbemaTV「FC町田ゼルビアをつくろう！」福岡テレビ「福岡くん。」
インフォマーシャル 小林製薬 命の母「ビューティチェンジキャンペーン」
広告 ナイトアイボーテ
WEB i-VoCE アントワネット美容のススメ サタデー晃士 他
雑誌 VoCE/25ans（ヴァンサンカン）他、連載中!
営業 Mrs of the Year 審査員
その他、ファッション系イベント多数出演
ファッションプロデューサー



植松晃士

OA中! サントリーDHA 花王リリーフ
BS日テレ 愛車遍歴 ゲスト
東京・横浜・名古屋 大阪・神戸 にて
キルト教室開催



キャシー中島

コラム 正論「フィフィの本音」連載中
webサイト「大占館」にてコラム連載
新聞「日本人に知ってほしいイスラムのこと」（祥伝社）発売中
TV 中京テレビ「オードリーさん、ぜひ会ってほしい人がいるんです。」
CX「ネプリーグ」
TOKYO MX「モーニングCROSS」
YTV「そこまで言って委員会NP」
テレビ愛知「データで解析! サンデージャーナル」
NTV「ガキの使いやあらへんで!」
新聞 週刊新潮「異邦人のグルメ」
YouTube フィフィチャンネル
ニューソクch ～速報ニュース解説～
インバウンドや人権関連等の講演会多数



フィフィ

爆裂本音トークで難解な時事問題などを分かりやすく解説!
日本ボーランド国交樹立100周年 友好推進記念イベント活動中！
読売テレビ「そこまで言って委員会ＮＰ」
CS DHCテレビ「ニュース女子」
「真相深入り！虎ノ門ニュース」 特上企画「昭和の英雄」大好評！
CBCラジオ「北野誠のズバリサタデー」
日本ボーランド～100周年 書籍執筆中
「親日を巡る旅」（小学館）～世界で見つけた「日本よ、ありがとう」～
「安全保障の責任＆外交の裏側」や「封印された日本近現代史」等、講演会・イベント多数出演！
第11回『正論新風賞』受賞!
YouTube「サンケイ ワールド ビュー」
ジャーナリスト 安全保障 外交・軍事温談家



井上和彦

司会 NHK Eテレ「すてきにハンドメイド」
メインMC 毎週土曜日 7:30～11:00 生放送
静岡SBSラジオ「サタデービューン」
レギュラー 静岡SBSラジオ 土曜日 18:00～18:30
30過ぎてもpresents「となりの常連さん」
洋輔作品展 ～"ハート"クチュールの世界～
2/10～2/16 @小田急百貨店ふじさわ
手芸家・デザイナー



洋輔

BSフジ「クイズ！脳ベルSHOW」
BS日テレ「マジックシアターゲスト」ゲスト
TBS 春の感謝祭 にてマラソン参加予定
新しい営業内容を研究しています！



【ラジオ出演】3/13（土）・3/20（土） 20:00～20:30
MBSラジオ「MBSベースボールパーク」
【野球解説】3/10（水） J SPORTS
「オリックス vs ヤクルト @京セラドーム」
【野球指導】
中学硬式野球チーム神戸中央リトルシニアのコーチ、関西創価高校野球部コーチ
【経歴】プロ野球現役16年間（1987年～2002年）
阪急ブレーブス・オリックスブルーウェーブ一筋で勝負強い中軸打者としてグリーンナップで活躍。
現役引退後は翌年よりオリックス、ソフトバンクの打撃コーチに就任し主力選手を育てた。



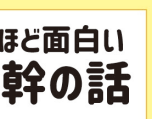
藤井康雄

肉マイスター
BS朝日 美女と焼肉
レギュラー出演中



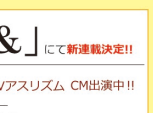
田辺晋太郎

眠れなくなるほど面白い 図解 体幹の話
日本文芸社
発売日 2021年3月27日
KOBA's TAIKAN BALANCE KOBA★トレ



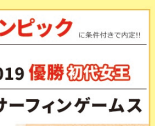
木場克己

スポーツ女子による、スポーツ女子のための情報発信メディア「B &」にて新連載決定!!
花王ビオレ ビオレUVアスリズム CM出演中!!
女子BMXライダー後輩の育成にも力を入れています！
講演活動やカフェなどのプロデュースモデルとしても活動中！
いずみの国和泉市PR大使 プロBMXライダー



飯端美樹

2021年 東京オリンピック に条件付きで内定!!
サーフィン・第一回 ジャパンオープン 2019 優勝 初代女王
2019 ISAワールドサーフィンゲームス
日本代表として出場して アジア最上位！
TBS「東京VICTORY」
プロサーファー（現役高校生）



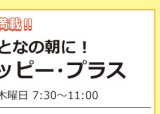
松田詩野

2021年 東京オリンピック に向けて頑張っています！
YouTube さえチャンネル 好評配信中！
体操選手



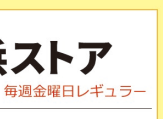
宮川紗江

レギュラー 新緑生活情報満載!!
ラジオ大阪 新しいおとなの朝に！
慶元まさ美のハッピー・プラス
《音楽・情報番組》毎週水曜日・木曜日 7:30～11:00
ABCラジオ 慶元まさ美のここいろ気分 in 大阪
毎週日曜日 9:45～10:00
エフエム京都 SUNNYSIDE BALCONY
毎週月曜日・火曜日 11:00～15:00



慶元 まさ美

テレビ西日本 ももち浜ストア
毎週金曜日レギュラー
読売テレビ 朝生ワイドす・またん
芸能コーナーへ



嵯峨聖子

ROAD to BUDOKAN
Keisuke Kawanishi "Be Dream 50's Project"
「ROAD to BUDOKAN」プロジェクトも始動中!!
YouTube 好評配信中!! 「KEI-CHANNEL」
DMM.com オンラインサロン「河西啓介とREIのバイク部」
乗りものコメンテーター



河西啓介

WOWOW 実況「スペインサッカーリーガエスパニョーラ」
司会「リーガダイジェスト!」
実況「陸上ワールドツアーダイヤモンドリーグ」
テレビ埼玉 実況「高校野球」 実況「Jリーグ中継」
CSテレ朝 Ch2 実況「海外サッカー」
元名古屋テレビアナウンサー
スポナビライブMLB実況



山田泰三

鈴木みのる公式ショップ @原宿!
PILE DRIVER
新日本プロレス 参戦!
海外遠征 も行っています！
釣り はプロ級！



鈴木みのる

カヌースラローム 元日本代表 ジュニアコーチ
これから 解説 や イベント で カヌー や リバースポーツ を盛り上げます!!
最近、ロードバイク や ゴルフ も始めました!



吉田 拓

日本・海外で LANCOME プロモーションアーティスト を担当。
声優タレントイベント
特殊メーク舞台用かつら制作に参加
多数タレントのメークを担当しています
ヘアーメークアップアーティスト
特殊メーク研究家



Gaku

東京、京都、富山にて教室をやっています。
神戸にてイベント、京都にて個展準備中。
Tik Tok 教育学びのサイトにて
美しいボールペンの書き方
好評配信中
書道家



青柳 雛

日本テレビ「news every.」
『幸せの中華レシピ』
月1回 好評放送中！
ぐるなび取材
ゲスト出演 NHK 趣味どきっ!
中国料理研究家



シャウウェイ

サンミュージックブレーン

TV tvk 猫のひたいほどワイド 木曜レギュラー



山形 匠

TV グリーンチャンネル 毎週火曜日 22:00～放送 レギュラー
ケイバどーも!
WEB 釣りあそびジャーナル
群馬県高崎市プロモーション動画 Bright Takasaki



駒澤 清華

CM ベネッセコーポレーション こどもちゃれんじ【びかっと★メッセンジャー篇】
日本郵便 Webレター 映画公開予定!!



岡林 佑香

映画 公開中 すばらしき世界
ドラマ テレビ朝日 にじいろカルテ 第8話
広告 ジャストシステム「スマイルゼミ」中学生コース



田中 温人

雑誌 ニコ☆プチ 4月号 発売中



大川 星哉

ドラマ 日本テレビ FAKE MOTION -たったひとつの願い- 出演中



後藤 恭路

CM 栄光ゼミナール 大学受験ナビオ
TV NHK バラエティー生活笑百科（相談室秘書）
舞台 よしもと祇園花月 特別公演 三人組の茂造 4月27日～5月10日 よしもと祇園花月にて上演



村崎 真彩

CM ピカハウス（百人一首篇）
映画 満員劇場御礼座 となりの肯定ペンギン
ドラマ NETFLIX 今際の国のアリス 第1話 12月10日より配信（ミナミ役）



大出 菜々子

ドラマ WOWOWオンデマンド インフルエンス 第1話 不良 役 3/20（土・祝）よる 10:00～



石田 泰誠

ULTRAMAN ウルトラマンZ Blu-ray BOX II 3/26 発売！ 主演 ナツカワハルキ 役



平野 宏周

アカデミー

ShibuyaCross-FM アカデミーTIME! by SunMusic
渋谷クロスFMで毎月第１.３水曜日12:00～12:50で生放送中!! 3月の放送日は3月3日と3月17日。
出演はMCに中川梨花とアカデミー生3名。
毎回アカデミー生3人が自分の好きなものをプレゼンするトークバラエティー!!

舞台 白豚貴族ですが前世の記憶が生えたのでひよこな弟育てます
2021年 3月24日～ 28日 @新宿村LIVE



斉藤 ひかり / 松山 拳也

CM 「祥福・祥福の湯」「FUKUYA」「日の出運輸企業」
映画 2021年公開予定 「彼岸のふたり」



寺浦 麻貴

CM 「LINEAGE2M」「深廣 てっちり鍋」「蓬川温泉 みずきの湯」



真木 莉那

アイドルユニット 代々木女子音楽院 のメンバーとして活動中！



鈴木 綺良々



小島よしお

YouTube
おっぱっぴー小学校 ピーヤの休日

CM
ベネッセ しまじろう「ウンパパたいそう」
エムアンドエム「ファイラマッスルサプリHMB」
ドン・キホーテ「アパレル」
J&J「キズパワーパッド」
警視庁「サイバーセキュリティ」
Amazon「Amazon Fire Kids」
厚生労働省「食事バランス教室」
パナソニック「ジアイーノ」
集英社「キングダム60巻キャンペーン」
ドリームズ「POCKET SOAP」

コラム
JA会員誌 ちゃぐりん 毎月連載　家の光協会

農林水産省FANパサダー芸人任命
国産食材モリモリキャンペーンPR大使就任

テレビ
レギュラー
NHK Eテレ「天才テレビくん hello」
NHK「短歌de胸キュン」
TBC「サタデーウォッチング」
JCOM「千葉人図鑑」
BAYNET「小島よしおの社長呑みTV」
CX「千鳥のクセがスゴいネタGP」
NHK「チコちゃんに叱られる！」「全国短歌大会」
NHK Eテレ「パラマニア」「わらたまどっか〜ん」
NHK盛岡「おばんですわて」
NTV「久本雅美のたまらん逸品」
TBS「東大王」 ABC「相席食堂」
CX「奇跡体験！アンビリーバボー」
SBC「学校化学大賞」 CBC「エネルギー特番」

発売中
絵本「ぱちょ〜ん」ワニブックス
絵本「べろべろぶりぶり」ワニブックス
ドリル「小島よしおの時計ドリル」ワニブックス
ドリル「おっぱっぴー小学校算数ドリル」カドカワ
CDアルバム「よしおのうた」コロンビア
DVD「小島よしお先生のやってみ体操」辰巳出版
DVD「レゴ バットマンザムービー」ワーナー



杉本愛里

CM広告
Beautylabo ホイップヘアカラー（ホーユー株式会社）
スタイリング提案アプリ「StyleHint」（株式会社ファーストリテイリング）
セブンティーンアイス（江崎グリコ）
洋服の青山
ジョイフルまるやま「ぷりずむ館」
きもの鈴乃屋 ふりそでカタログ2021
ツカキ株式会社
YouTube Channel 開設

WEB
ヤンマガWeb 第1弾 3/17〜 第2弾 3/24〜
LINE MOOK Steal me！
JJ net
MERY mag
DHCテレビジョン「＃オルガン坂生徒会」

MV
當山みれい「いやいいや」
マカロニえんぴつ「溶けない」

ドラマ
テレビ朝日「西村京太郎トラベルミステリー72 十津川警部のラストラン」



安達祐実

放送中 テレビ朝日
にじいろカルテ
毎週木曜夜9時

テレビ東京 4月スタート
金曜8時のドラマ
警視庁ゼロ係 ～生活安全課なんでも相談室～ SEASON5
出演決定

CM
ケロッグ「オールブラン」「チョコレートのグラノラ朝摘みいちご」
フリュー「BELLSiQUE（ベルシーク）」
メンタルヘルステクノロジーズ「産業医クラウド」
Sparty「MEDULLA（メデュラ）」
ウンナナクール「364ブラ」

発売中
写真集『我旅我行』（文藝春秋）
『肌がきれいになる ―石けんオフメイク&知的スキンケア』（青幻舎）



舞台 刀剣乱舞 TOUKEN RANBU 天伝 蒼空の兵 ―大坂冬の陣―

豊臣秀頼役
2021年 1月10日-3月28日
IHIステージ アラウンド東京

仙台放送「モンスターライフ」
レギュラー出演　毎週金曜日25:40から

小松準弥



EX『アメトーク!』『テレビ千鳥』
EX『ブイ子のバズっちゃいな！』
TBS『金曜日のスマイル達へ』
TBS『水曜日のダウンタウン』
MX『カンニング竹山のイチバン研究所』
LF『オードリーのオールナイトニッポン』
dTV『特命ぺこぱ』
dTV『OH!舞DA PUMP!!』
ABEMA『The Night』

YouTubeチャンネル TAIGAのロックンロールちゃんねる

TAIGA





3月1日 バーチャル青梅マラソン オンラインアフターパーティー
3月11日 EX「池上彰のあなたの命を守る最強サバイバル」OA
3月22日 NHK BSプレミアム「にっぽん百名山」OA
3月25日 ONE TOKYOオンラインイベント

オンラインサロン 福島和可菜・舞のRUN&BEER 走って、飲んで、食べよう会！目指せ！サブ4サブ3！
オンラインランニングチーム「WITH RUN」活動中
YouTube 福島和可菜のTREAD WORLD

レギュラー TV
NHK BSプレミアム「ふらっとあの街旅ラン10キロ」
NHK-BS 1「ランスマ倶楽部」
BS-TBS「釣り百景」準レギュラー

ラジオ
FM NACK5「WAKA+」
FM FUJI「福島和可菜のLET'S GO! GO OUT SUNDAY!!」
FMヨコハマ「JOG STATION」
FMいるか「福島和可菜のスマイルちょい足し」

イメージキャラクター
シマノ アクティブアンバサダー
ミドリ安全「塩熱飴シリーズ」アンバサダー

福島和可菜

青梅市 御岳健康大使 / 北海道 はこだて観光大使 / 函館競輪宣伝大使 / 北海道 豊富町観光大使
埼玉県 SAITAMA PRIDE スペシャルPRサポーター

はだのブランド アンバサダー

WEB
YAMASHITA YouTubeチャンネル
エギーノもぐもぐサーチ・エギーノぴょんぴょんサーチ紹介動画
Sea Side Trip

テレビ
CS旅チャンネル「日本一周!!駅弁ぐるめ旅」
鉄道チャンネル「湯めぐり鉄道 ～温泉といやしの旅～」#3～



立石純子

恋する♥2021冬 Tokyo
週末ホームステイ
ABEMA オリジナル
2021.2/16 START!!
毎週火曜 22:00～23:00
ABEMAにて配信中！

浅木孝太（あさき こうた）



オリジナルWEBサイト準備中！
オリジナル曲 配信リリース!!
4曲入りミニアルバム 11
1 手紙
2 もりのワールド
3 my place
4 Sky Blue
iTunes/apple music/Spotify/amazon/レコチョク ほか

サンスポ「BAY☆スタ」内「BAY☆ライフ」コラム連載中
Nack5『にっぽん全国ひろし旅』アシスタント（毎週日曜8:40～9:00）

ラジオ日本 パーソナリティ Happy Voice! from YOKOHAMA 毎週金曜ひる12:00～14:55（横浜本社スタジオより生放送）

Eテレ「はなかっぱ」アゲルちゃん役
Mobage『アイドルマスター シンデレラガールズ』姫川友紀役
アプリゲーム「神撃のバハムート」マロン役
プロモーション動画「八月のシンデレラナイン」戦カタト役
「ロータスラビリンス」物部布都役
「ビビッドアーミー」エリン役
アニメ ゲーム

杜野まこ



新規広告案件待機中！
Web動画 出演中
Global X Japan 大和証券グループ資産運用会社
1/30、2/13、3/6、3/13 O.A
TBS 日立 世界ふしぎ発見!
劇場公開作品「いっちょらい」出演決定
1/6 FBCラジオ「良一いドン!!」ゲスト出演
現在出演中 TBS「日立 世界ふしぎ発見！」ミステリーハンター
レギュラー アウトドア雑誌 小学館「BE PAL」

中山卓也



プレミアムオンラインサロン YUKAI'S DIAMOND CAFE
YouTube 好評配信中！
「ユカイチャンネル」
CD発売中 究極のカバーアルバム「集大成ベスト」
「The Best Respect -Respect In Peace...」

レギュラー BSプレミアム「ふらっとあの街 旅ラン10キロ」
テレビ埼玉「マチコミ」月曜パーソナリティ
FM NACK5「ダイアモンド☆ユカイ Hello サムシング！」
栃木放送「ダイアモンド☆ユカイのVERY GOOD とちぎ」
「ダイアモンド☆ユカイのゆかいなラジオ」
※山梨放送、信越放送、新潟放送、福井放送、山陽放送、高知放送、熊本放送、大分放送

アメブロ「ユカイなサムシング」好評配信中
埼玉県こうのとり大使 / とちぎ未来大使 / 佐野ブランド大使

ソロデビュー 30周年

ダイアモンド☆ユカイ



広告 auじぶん銀行 じ銀役
ほか広告 2社決定!

TV 4月連続ドラマ メインゲスト決定！
東海テレビ 最高のオバハン
TX ポケモンの家あつまる？

映画 車線変更 -キューポラを見上げて-
主演 2021年公開予定

平田雄也







岡山商工会議所と岡山大学病院に作品を寄贈
個々に展示されています!!

ミカイチカワ 画家/芸術家



CM UHA味覚糖 SIXPACK キス篇・冷蔵庫篇

TV WOWOWオンデマンド tkmkキッチン（トキメキキッチン）#11
3/24(水)21:00～配信

WEB 井澤巧麻のおやすみこばなし
You Tubeにて好評配信中

井澤巧麻

期待の若手も 頑張っています！

広告 東京建物
「Brillia Tower 聖蹟桜ケ丘 BLOOMING RESIDENCE」出演中!!

TV-CM
「佐鳴予備校」出演中!!

ドラマ
KTV 連続ドラマ
「青のSP」
松本柚葉役にて出演
毎週火曜21時～O.A.



牧野 羽咲

専属モデル 新潮社「ニコ☆プチ」2021年4月号 2月22日発売!!

イメージモデル JENNI『SISTER JENNI』ナルミヤインターナショナル「by♥LOVEiT」



八木 珠梨（しゅり）

TV レギュラー TOKYO MX
「WoW!Ho!TV」
美術部員として出演
毎週火曜 深夜24時～24時30分



藤井 凛華

専属モデル 学研 キラピチ

広告モデル スニーカーショップ ASBee



山田 真優（まゆう）

広告 Glico「セブンティーンアイス」

ドラマ FODドラマ
「ヒミツのアイちゃん」町田奈央役
FODにて2021年2月20日(土)配信スタート
毎週土曜日0時最新話配信



上村 歩未

〒160-8501　東京都新宿区左門町4番地 四谷アネックス
Official Web Site　https://www.sunmusic-gp.co.jp/